

ZT1 - Scuola
ZT2 - Palestre

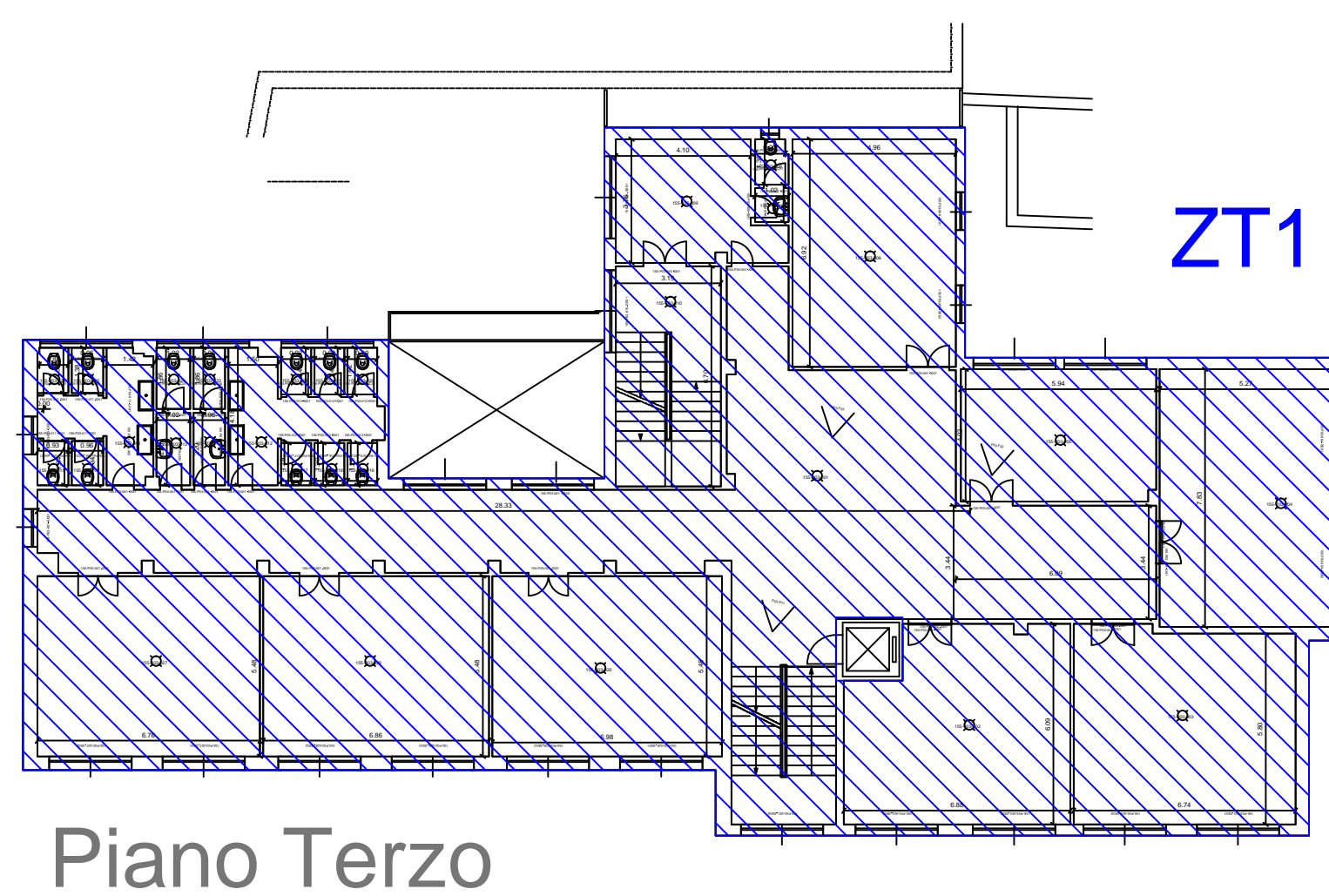
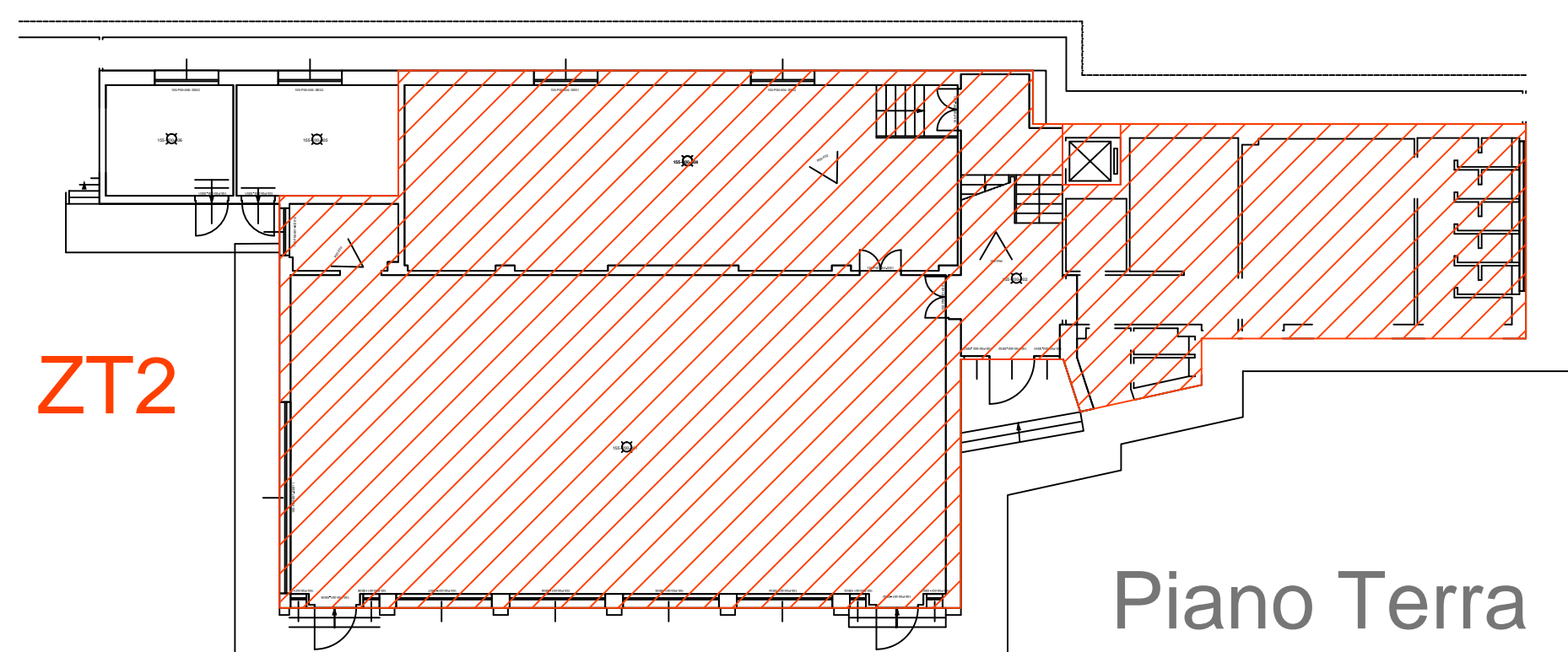
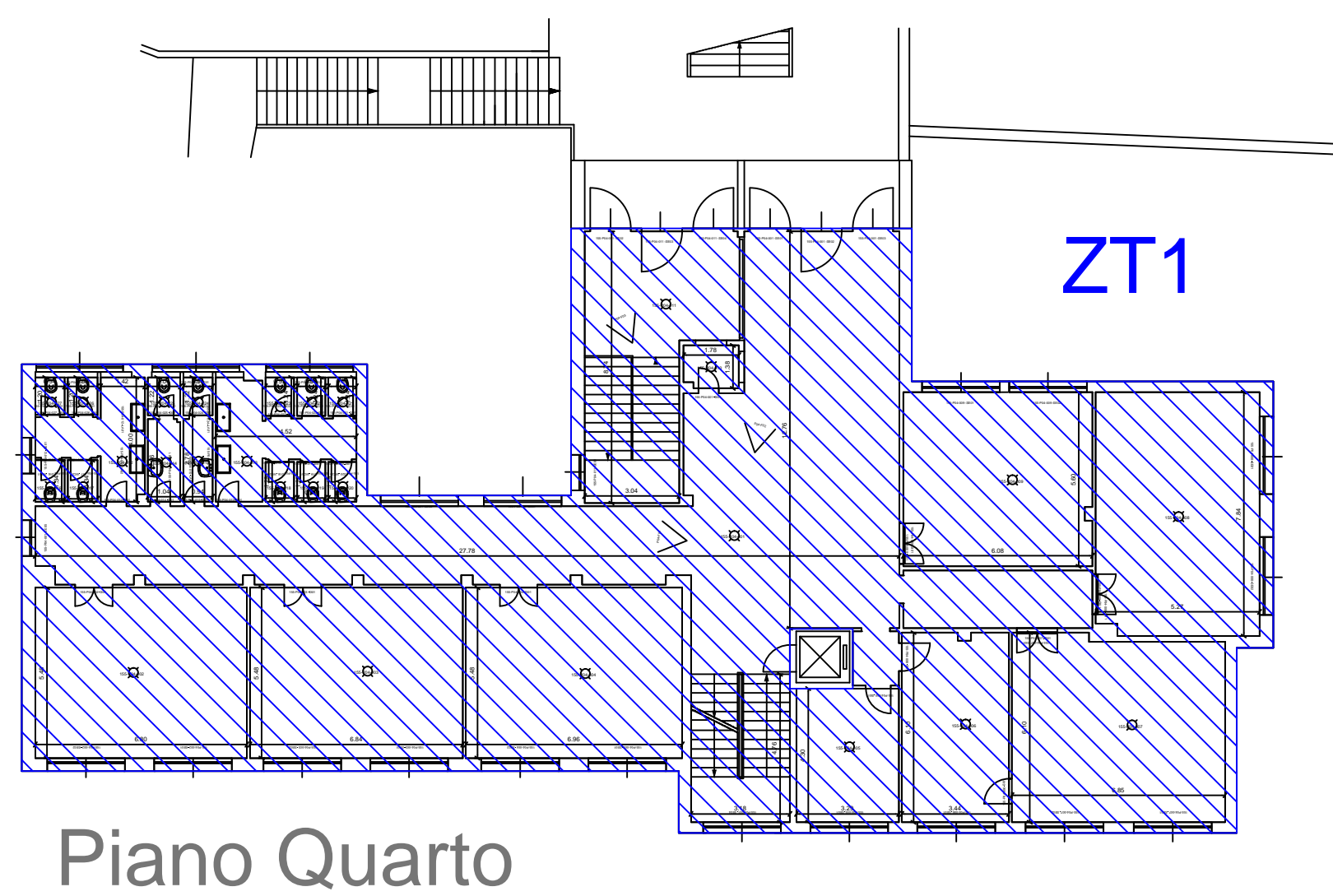
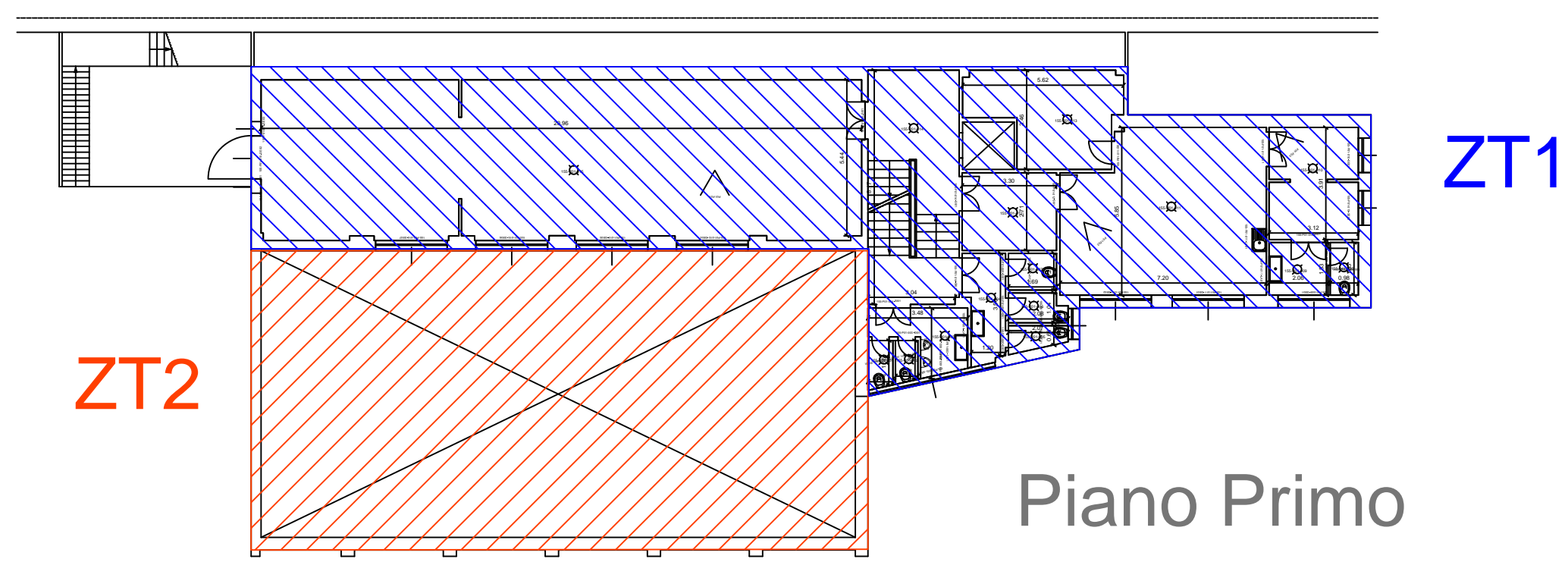

COMUNE DI GENOVA

RAPPORTO DI DIAGNOSI ENERGETICA - ALLEGATO B
FONDO KYOTO - SCUOLA 3
LOTTO 1

COMMITTENTE



COMUNE DI GENOVA

Comune di Genova - Area Tecnica - Struttura di Staff Energy Manager
Via Di Francia 1 - 18° Piano Mattiotti - 16149 - Genova
Tel 010 5573560 - 5573855;
energymanager@comune.genova.it; www.comune.genova.it

AUDITOR



INGEGNERIA

NIER INGEGNERIA S.p.A.
Via Clodoveo Bonazzi 2
40013 - Castel Maggiore - Bologna
051 0391000

REDE
Ing. Fabio Coccia

EDIFICIO: E1685

ELABORATO:	Piante zone termiche	TAVOLA:	-
		Scala:	1:200
		Nome file:	DE_Lotto.1-E1685_rev6-AllegatoB-Piante zone termiche

REVISIONE	DATA	DESCRIZIONE
A	27/04/2018	Prima emissione
B	03/08/2018	Seconda emissione